PRIZEの魅力

CREATIVE AWARD　REAL STYLE AWARD

両カテゴリーAWARD受賞者全員をグローバルイベントへご招待

GOLD SILVER BRONZE

世界各国のヘアデザイナーが集結するグローバルイベントへ両カテゴリーのAWARD受賞者全員をご招待（2026年開催予定）。世界最大級の歴史あるヘアデザインコンテストを開催するウエラだからこその刺激的でプレミアムな体験をご提供します。

グローバルイベント
イメージビデオ

▲2023年度GOLDAWARD受賞者
THE FINALでのヘアステージ

CREATIVE AWARD

THE FINALでのヘアステージ

GOLD

自身のクリエイティビティを思う存分発揮いただく場として、WELLA TRENDVISION award 2026 THE FINALにてヘアステージの場をご提供します。

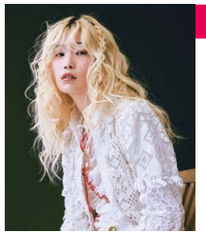
▲2023年度GOLDAWARD受賞者
NYLON JAPAN掲載作品

REAL STYLE AWARD

NYLON JAPAN本誌掲載

GOLD

NYLON JAPAN編集部とモデル撮影を行い、NYLON JAPAN本誌にて掲載。その他WEBやSNSでも、作品とスタイリスト情報を発信します。

REAL STYLE AWARD フォト審査入賞特典

初めてのエントリーを応援！REAL STYLE AWARDフォト入賞者にはTHE FINAL観覧ペアチケット特典をご用意（遠方者のみ宿泊付き）。2023年に新設された本部門は7人に1人が入賞または進出のチャンス。みなさんの挑戦をお待ちしております！　※昨年と同じエントリー人数の場合

WELLA TRENDVISION award 3つの魅力

01　競技者全員が成長を実感

競技後実施したアンケートでは、すべての競技者が「成長に繋がった」と回答。クリエイティビティを最大限発揮できる環境や、競技終了後に**審査員から直接フィードバック**を受けられる機会を提供し、スタイリスト様の更なる成長を支援します。

02　業界内外への露出度No.1※

昨年のTHE FINALアーカイブ動画再生回数は**約60万回を記録**。またフォロワー数50万人を誇るNYLON JAPANからも発信。スタイリスト様の業界内外の認知向上をサポートします。※当社調べ

03　国内外のつながりが広がる

THE FINAL後には**審査員や競技者同士の交流の場**として、アフターパーティーを開催。さらにAWARD受賞者はグローバルイベントで**世界各国のヘアデザイナーと交流**いただくなど、国内外のコミュニティ形成に寄与します。

WELLA TRENDVISION award について

世界最大級のヘアデザインコンテスト「WELLA TRENDVISION award」は、トレンドを創りつづけるスタイリストたちが高みを目指す場所。人びとに喜びや感動をもたらすスタイリストのコミュニティを支え、そこから生まれる価値を未来のトレンドへとつなげていくことが、WELLA TRENDVISION awardの使命。

詳しくは、公式WEBサイトへ！

2月20日より応募開始！応募および詳細は、公式WEBサイトから
https://trendvision.jp/

WELLA PROFESSIONALS

ウエラジャパン合同会社　ウエラ プロフェッショナル WELLA TRENDVISION award 事務局
〒163-1427 東京都新宿区西新宿3-20-2 東京オペラシティタワー27F
Email：inquiry@wellatrendvision.jp
お問い合せ先：総合窓口 03-4588-8080（平日10:00-12:00、13:00-17:00）

M0175

WELLA PROFESSIONALS

No.1 SALON COLOR BRAND IN THE WORLD*

Love it, Lead it.

好きを突き詰め、新たなトレンドを創り出そう。

WELLA TRENDVISION awardは、あなたの「好き」という原動力を、無限の可能性に広げる舞台。
自分の情熱をさらけ出し、磨き、新しい表現や仲間とつながるこの場所で、心揺さぶる瞬間を通して、
昨日の自分を超える力を引き出そう。あなたのその「好き」に、理由は要らない。
その手で紡いだひとつひとつの作品が、やがて未来を彩る糸になります。
さあ、世界は待っている。あなたの「好き」が、まだ見ぬトレンドを創るその日を。

応募期間　2025.2.20（THU）→5.21（WED）24:00締切

National

TRENDVISION AWARD 2025

世界最大級のヘアデザインコンテスト開催！みなさんのチャレンジをお待ちしております。

*Kline社2023年Salon Hair Care Study世界売上調査によるウエラカラー売上において

CREATIVE AWARD

ただひとつのトレンドを創る。

世界の最先端をゆき、刺激的で革新性のある作品。
卓越した技術と経験による、上質さと斬新さを兼ね備えたオンリーワンのスタイル。

参加資格
- ■スタイリスト・カラーリスト対象
- ■年齢制限なし

POINTS OF REVIEW

審査ポイント

卓越したヘアデザインと革新的なルックス

ヘアデザイン 70%
- ■デザイン、フォルム、バランス
- ■カラーの選定と配置、テクニック、仕上がり
- ■スタイリングテクニック
- ■モデルへのヘアデザインの似合わせ
- ■ウエラプロフェッショナル製品の使いこなし

全体的なビジョン&ルックス 30%
- ■刺激的で斬新なトレンドの表現
- ■トータルルックでの似合わせ

SCHEDULE

PHOTO ENTRY
2月20日(木)～5月21日(水)
24:00締切
6月19日(木) フォト審査結果発表
エントリー費無料
1カテゴリー上限2作品、最大4作品応募可能

→

AREA HEATS
東京：8月26日(火)
大阪：9月8日(月)
審査項目：モデル競技

→

THE FINAL
11月4日(火)
審査項目：
モデル競技、
モデルウォーキング

CHECK POINT!
昨年のTHE FINALの様子は、
アーカイブ動画をチェック！

PRIZE

※褒賞内容は、予告なく変更になる場合がございます。

GOLD AWARD
- グローバルイベントご招待
- 2026年度 THE FINALでのヘアステージ

SILVER AWARD **BRONZE AWARD**
- グローバルイベントご招待

JURY

五十音順 敬称略／当日の出演者は予告なく変更になる場合がございます。

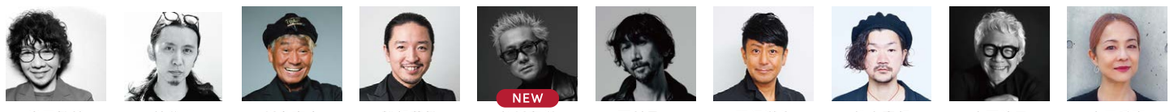

岩田敏靖	神谷翼	川島文夫	雑賀英敏	杉川友洋	西村晃一	野沢道生	松木宏紀	山下浩二	山田千恵
Angelico	SCREEN	peek-a-boo	TONI&GUY JAPAN	NEW MERCI	NICOLE.	Michio Nozawa HAIR SALON Grea	D.C.T.	Double & SONS	

REAL STYLE AWARD

Collaborated with NYLON JAPAN

リアルトレンドを魅せる。

今のトレンドを捉え、リアルなスタイルを追求した作品。
街を華やかに彩り、人々を魅了する半歩先のトレンドスタイル。

参加資格
- ■スタイリスト・カラーリスト対象
- ■年齢制限なし

POINTS OF REVIEW

審査ポイント

旬なヘアカラーデザインとトレンドの表現力

カラーテクニック 60%
- ■カラーによるトレンドの表現力
- ■カラーの選定と配置、テクニック、仕上がり
- ■カラーを引き立たせるフォルム&スタイリングテクニック
- ■モデルへのヘアカラーの似合わせ
- ■ウエラプロフェッショナル製品の使いこなし

トレンド表現力 40%
- ■リアルトレンドを意識したヘア・ファッション・メイクの表現
- ■トータルルックでの似合わせ

SCHEDULE

PHOTO ENTRY
2月20日(木)～5月21日(水)
24:00締切
6月19日(木) フォト審査結果発表
エントリー費無料
1カテゴリー上限2作品、最大4作品応募可能

→

CREATOR'S MEETING
進出者サポートコンテンツ
8月7日(木) 19:00～
オンラインオリエンテーション
THE FINALに向けて、NYLON JAPANから直接アドバイスを受けられる個別ミーティングを設定しファイナリストをバックアップ！

THE FINAL
11月4日(火)
審査項目：
モデル競技、
モデルショーイング

CHECK POINT!
昨年のTHE FINALの様子は、
NYLON WEBサイトをチェック！

PRIZE

※褒賞内容は、予告なく変更になる場合がございます。

GOLD AWARD
- グローバルイベントご招待
- NYLON JAPAN本誌掲載

SILVER AWARD **BRONZE AWARD**
- グローバルイベントご招待

JURY

五十音順 敬称略／当日の出演者は予告なく変更になる場合がございます。／
NYLON JAPAN 編集長は、THE FINALの審査のみ。

江波戸大介	沢井卓也	高木裕介	奈良裕也	戸川貴詞
imaii	NEW JURK	U-REALM	SHIMA	NYLON JAPAN 編集長